Jozef (Egyptský) a Putifarka - príbeh *Jákobovho* syna *Jozefa Egyptského*, uväzneného pre falošné obvinenie zo zvádzania *Putifarovej* manželky; dôkazom Jozefovej viny mal byť jeho *plášť*, ktorý zákerná a pomstychtivá žena predložila manželovi ako dôkaz

https://www.google.sk/search?q=Orazio+Gentileschi+Joseph+and+Potiphar%27s+Wife&espv=2&biw=1853&bih=995&tbm=isch&imgil=w26iaDKMB1tV0M%253A%253B3ZaKAcHInHULKM%253Bhttp%25253A%25252F%25252Fwww.womeninthebible.net%25252Fpaintings_joseph_potiphar.htm&source=iu&pf=m&fir=w26iaDKMB1tV0M%253A%252C3ZaKAcHInHULKM%252C_&usg=__LDAzvgOBFLCpoIteyfYTGTqxROw%3D&ved=0CCoQyjc&ei=dVxmVKWSGsmAywODq4KoBA#facrc=_&imgdii=w26iaDKMB1tV0M%3A%3B1dd4_jR1tg0uUM%3Bw26iaDKMB1tV0M%3A&imgrc=w26iaDKMB1tV0M%253A%3B3ZaKAcHInHULKM%3Bhttp%253A%252F%252Fwww.womeninthebible.net%252FJ_and_PW_Orazio_Gentileschi_1626.jpg%3Bhttp%253A%252F%252Fwww.womeninthebible.net%252Fpaintings_joseph_potiphar.htm%3B595%3B464

http://commons.wikimedia.org/wiki/Category:Joseph_and_Potiphar's_wife?uselang=ru
http://commons.wikimedia.org/wiki/Category:Joseph_and_Potiphar's_wife

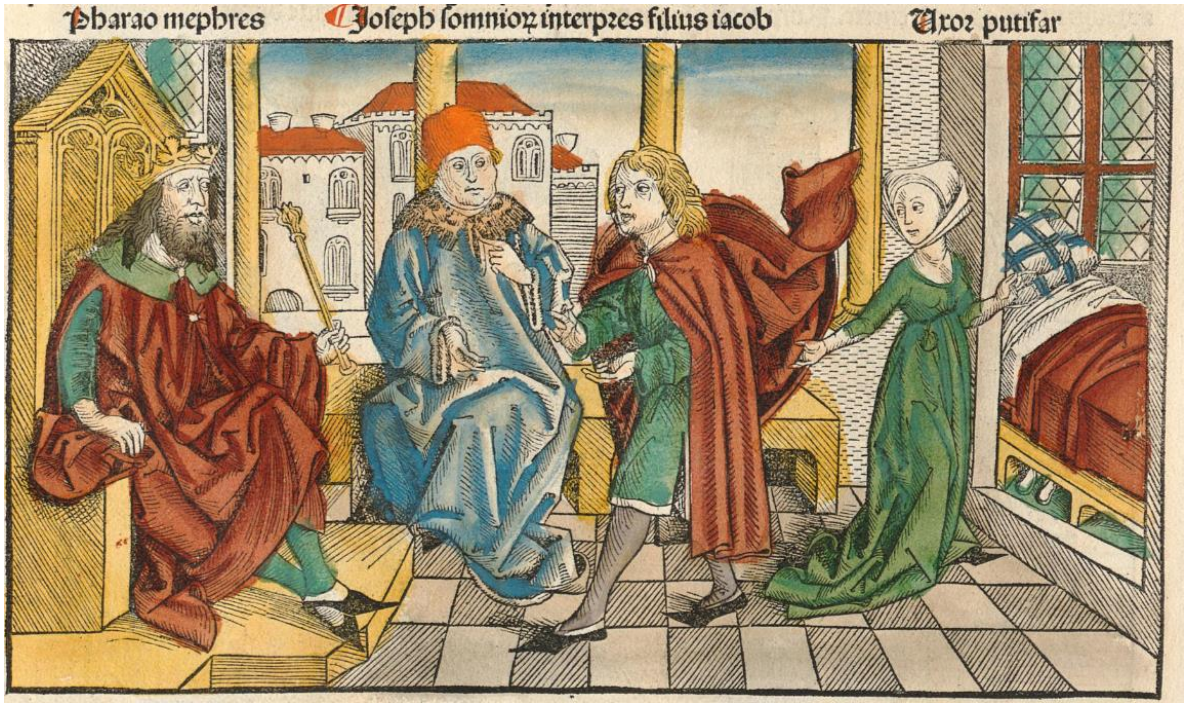

M. Wolgemut, W. Pleydenwurff, H. Schedel: Jozef a Putifarova žena (kolorovaný drevoryt, Norimberská kronika, 1493)

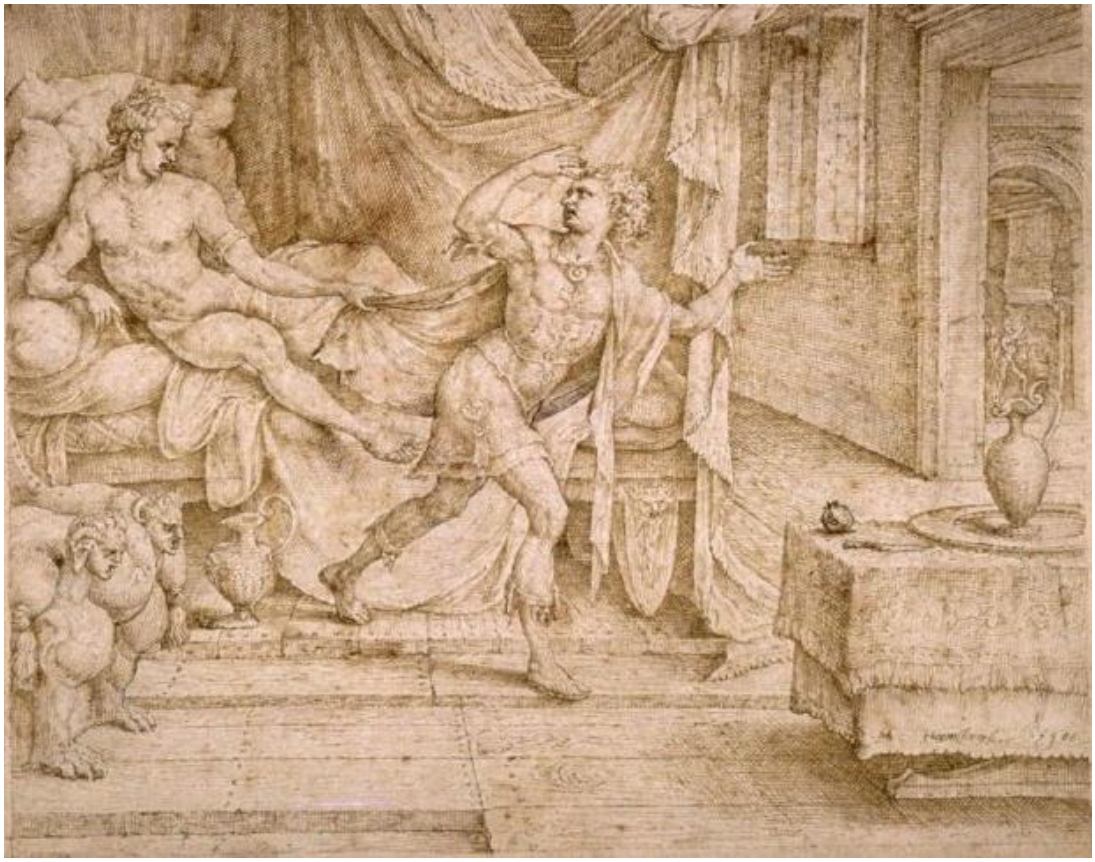

M. van Heemskerck: Jozef Putifarova žena (rytina, 1566)

H. Brosamer: Jozef Putifarova žena (drevorez, 1550)

J. Tintoreto: Jozef a manželka Putifara (16.st.)

Guercino: Jozef a Putifarka (1649)

A. Gentileschi: Jozef a Putifarka (1622)

Rembrandt: Jozef a Putifarka (1634)

Ch. van Sichem I: Jozef a Putifrova žena (drevoryt, 17.st.)

O. Gentileschi: Jozef Putifarka (1626-1630)

Neznámy maliar z 18.storočia podľa talianskeho maliara zo začiatku 16.storočia: Jozef a Putifarka (1700-1800)

G. Reni: Jozef a Putifarova žena (1630)

G. Reni: Jozef a Putifarova žena (1631)

T. Major podľa F. Moarda: Jozef a Putifarova žena (kolorovaná medirytina, 1770-1771)

Jozef z Arimatie - Kristov priaznivec a zrejme tajný učeník, zámožný človek, ktorému *Pilát Pontský* dovolil, aby si zobral Ježišovo telo, ktoré potom uložil do svojho vlastného *hrobu*; pri námete *Snímanie z kríža* ho vidno na rebríku ako znáša dolu Kristovo telo, alebo na zemi, kde ho stojaci zachytáva; v scéne *Oplakávania* a *Pohrebu Krista* telo on a *Nikodém* a niekedy *sv. Ján* (*apoštol Ján*) nesú na *rubáši* (pozri *La Sacra Sidone*); jeden z nich drží plátno pri hlave a druhý pri nohách; *atribútmi* Jozefa z Arimatie ako *devocionálnej* postavy sú *rubáš, tŕňová koruna* a *klince* (pozri *pašiové nástroje*); v *legende* sa uvádza, že zachytil krv z Kristovej rany do misky (pozri *sv. grál*) a pricestoval do *Anglicka,* kde založil prvý kresťanský chrám v *Glastonsbury*; pozri *sv.grál* (Discovery); *biblia; Snímanie z kríža* (Hall); *atribúty, symboly, alegórie a prirovnania*

http://it.wikipedia.org/wiki/Giuseppe_d%27Arimatea
http://es.wikipedia.org/wiki/Jos%C3%A9_de_Arimatea

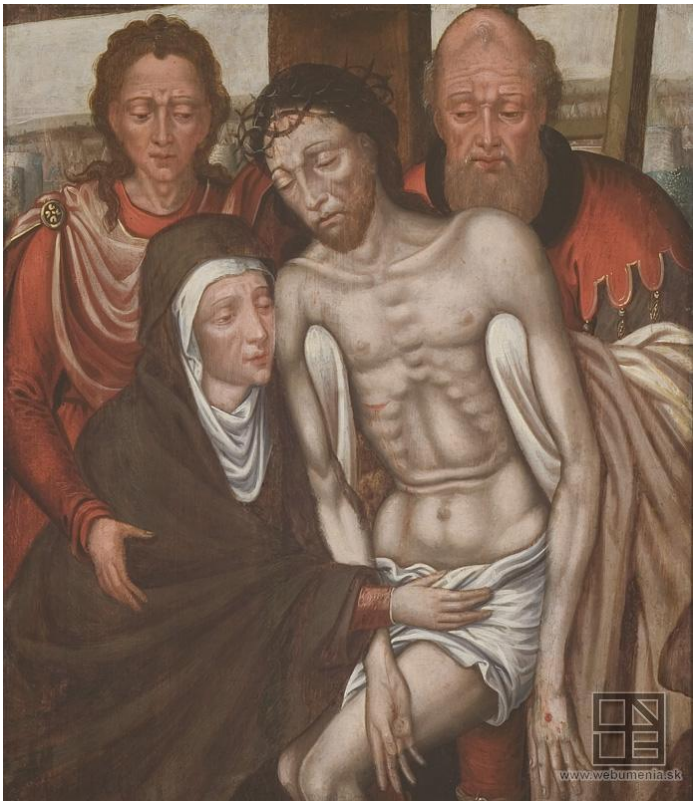

Podľa R. van der Weydena: Snímanie z kríža (15.st.)

P. Galle podľa J. Van der Straet (Stradanus): Pilát povoľuje Nikomédovi a Jozefovi Arimatejskému pochovať telo Ježiša (z cyklu Utrpenie, smrť a zmŕtvychvstanie nášho Pána Ježiša Krista, 16.-17.st.)

Slovenský maliar z 18.storočia: Kladenie Krista do hrobu (1700-1800)

Jozefov plášť - pozri *kabát mnohých farieb*

Jozefov sen - 1.sny *sv. Jozefa*, manžela *Panny Márie* (*Matúš 1,20-23; 2,13*)

2.sny *Jozefa Egyptského (Genezis 37)*; pozri *sen o siedmich neúrodných rokoch, sen o siedmich tučných a siedmich chudých kravách*

-*(Matúš 1,18-21)*; sen sv. Jozefa v súvislosti s *Narodením Ježiša*: keď sa Jozef dozvedel o tehotenstve svojej nevesty Márie, prepadli ho pochybnosti; vyvrátil ich anjel počas Jozefovho sna

-*(Matúš 2,13)*; sen sv. Jozefa v súvislosti s *Útekom do Egypta*: keď bol sv. Jozef v sne anjelmi varovaný, že kráľ *Herodes* bude hľadať dieťa, aby ho zahubil (pozri *Vraždenie neviniatok*), zobral *Pannu Máriu* s *Ježiškom* aj svoju matku a uchýlil sa s nimi do Egypta, kde zostali až do *Herodesovej* smrti

http://commons.wikimedia.org/wiki/Category:Crypt_of_the_church_of_Gargilesse

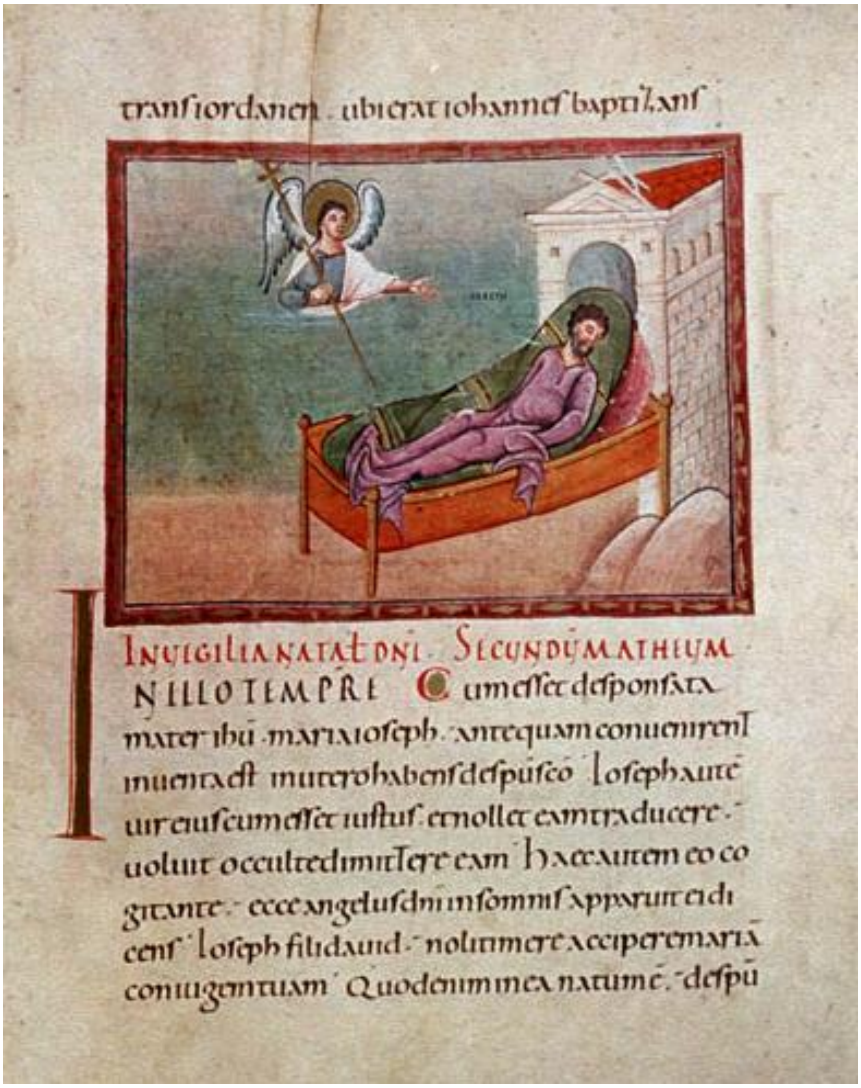

Zvestovanie Jozefovi (Codex Egbert, 990)

Sen Jozefa a Adam a Eva pri strome poznania (freska krypty kostola v Gargilesse-Dampierre, Francúzsko, 12.st.)

Rembrandt: Jozefov sen (17.st.)

E. Murillo: Jozefov sen (17.st.)

L. Giordano: Sen sv. Jozefa (17.st.)

Ch. Weigel st.: Anjel sa zjavuje Jozefovi (medirytina z Bible ectypa, 1695)

G. Gandolfi: Jozefov sen (1790)

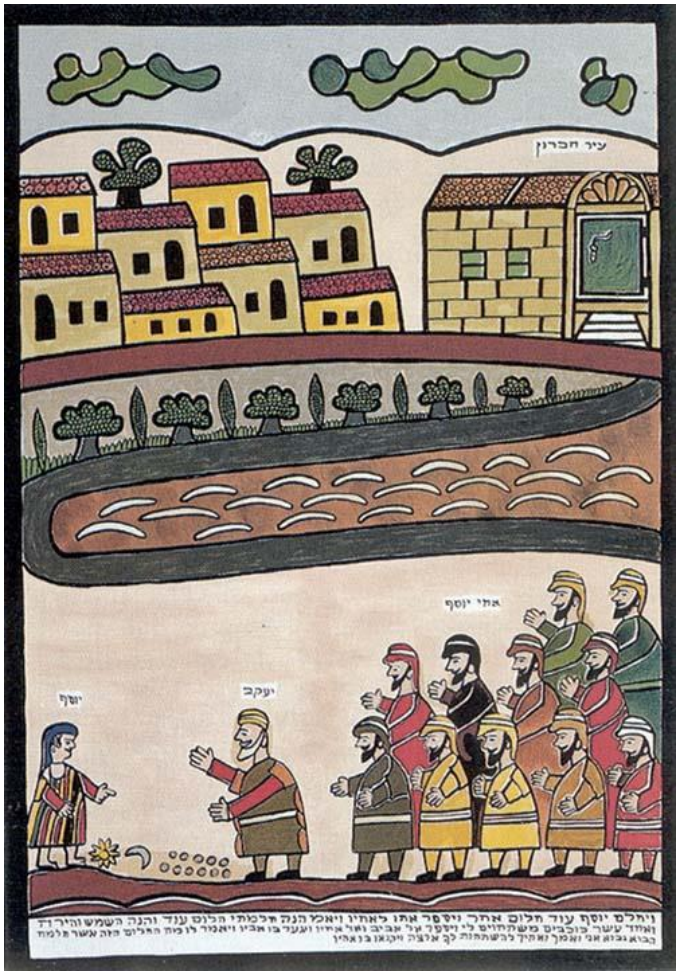

S. Safed: Jozefov sen (akryl, 2000)